

Certificato IT17/0517



Il sistema di gestione ambientale di

MERCITALIA Rail S.r.l.

Sede Legale:
Piazza della Croce Rossa, 1 - 00161 ROMA - Italia

è stato verificato ed è risultato conforme ai requisiti di

ISO 14001 / UNI EN ISO 14001:2015

Scopo della certificazione:

**Progettazione ed erogazione del servizio
di trasporto merci su ferrovia.**

Settori EA: 31

Questo certificato è valido dal 07/08/2018 fino al 07/07/2020.
La validità è subordinata all'esito soddisfacente dell'attività di sorveglianza periodica.
Ricertificazione da eseguirsi entro il 30/06/2020.
Rev. 2. Azienda certificata dal 29/12/2011 con altra denominazione sociale.

Data inizio audit: 09/07/2018
Data scadenza certificato precedente: 15/09/2018

La certificazione è estesa ai siti riportati nell'allegato 1
al presente certificato costituito da 2 pagine.

Certificazione rilasciata in conformità al regolamento Tecnico ACCREDIA RT-09

Autorizzato da
Paola Santarelli

SGS ITALIA S.p.A.
Via Caldera, 21 - 20153 MILANO - Italy
t + 39 02 73 93 11 f +39 02 70 10 94 89 www.sgs.com

Pagina 1 di 2



ACCREDIA
L'ENTE ITALIANO DI ACCREDITAMENTO

SGA N° 0007 D

Membro di MLA EA per gli schemi di accreditamento SGQ, SGA, PRD, PRS, ISP, GHG, LAB, LAT e PTP, di MLA IAF per gli schemi di accreditamento SGQ, SGA, SSI, FSM, PRD e PRS e di MRA ILAC per gli schemi di accreditamento LAB, MED, LAT e ISP

Signatory of EA MLA for the accreditation schemes QMS, EMS, PRD, PRS, INSP, GHG, TL, CL and PTP, of IAF MLA for the accreditation schemes QMS, EMS, ISMS, FSMS, PRD and PRS and of ILAC MRA for the accreditation schemes TL, ML, CL and INSP

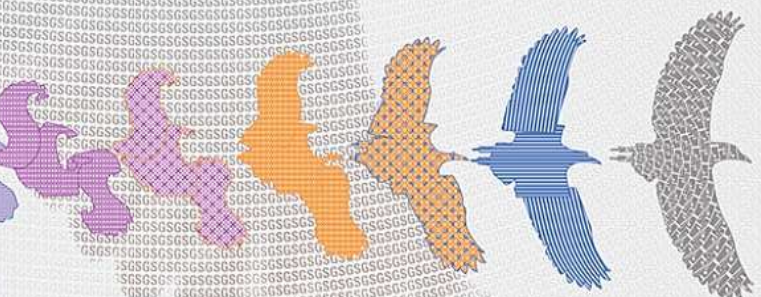

This document is a Web version of SGS certificate for electronic use exclusively. It shall only be available by clicking on SGS Certification Mark which has been posted on Your website. It shall not be printed in anyway. This document is copyright protected. No content or appearance may be reproduced without the express written permission of SGS. Any misuse, alteration, forgery or falsification is unlawful.